

**Legenda**

- Territorio urbanizzato
  - Territorio urbanizzabile
  - Territorio agricolo
  - Territorio forestale
- VINCOLI**
- Aree che per condizioni morfologiche, ecologiche, paesistico-ambientali e archeologiche non sono suscettibili di insediamenti (aree inedificabili)
  - Rispetto 300 mt demanio marittimo
  - Ambito di fascia costiera interna ai 300 mt dal demanio marittimo (come da definizione di QTR) da destinare a verde pubblico e privato
  - Elettrodotti (art. 95 R.D.C.)
  - Metanodotti (art. 96 R.D.C.)
  - Rispetto strade a scorrimento veloce (art. 97 R.D.C.)
  - Rispetto ferroviario (art. 98 R.D.C.)
- Nuovo tracciato SS18
  - Limite centro urbano
  - Limite demanio marittimo
  - Confini territorio comunale

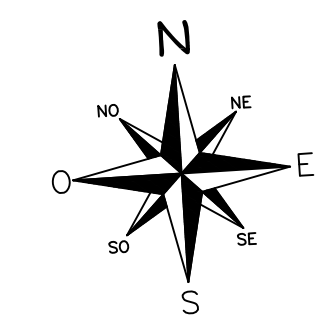
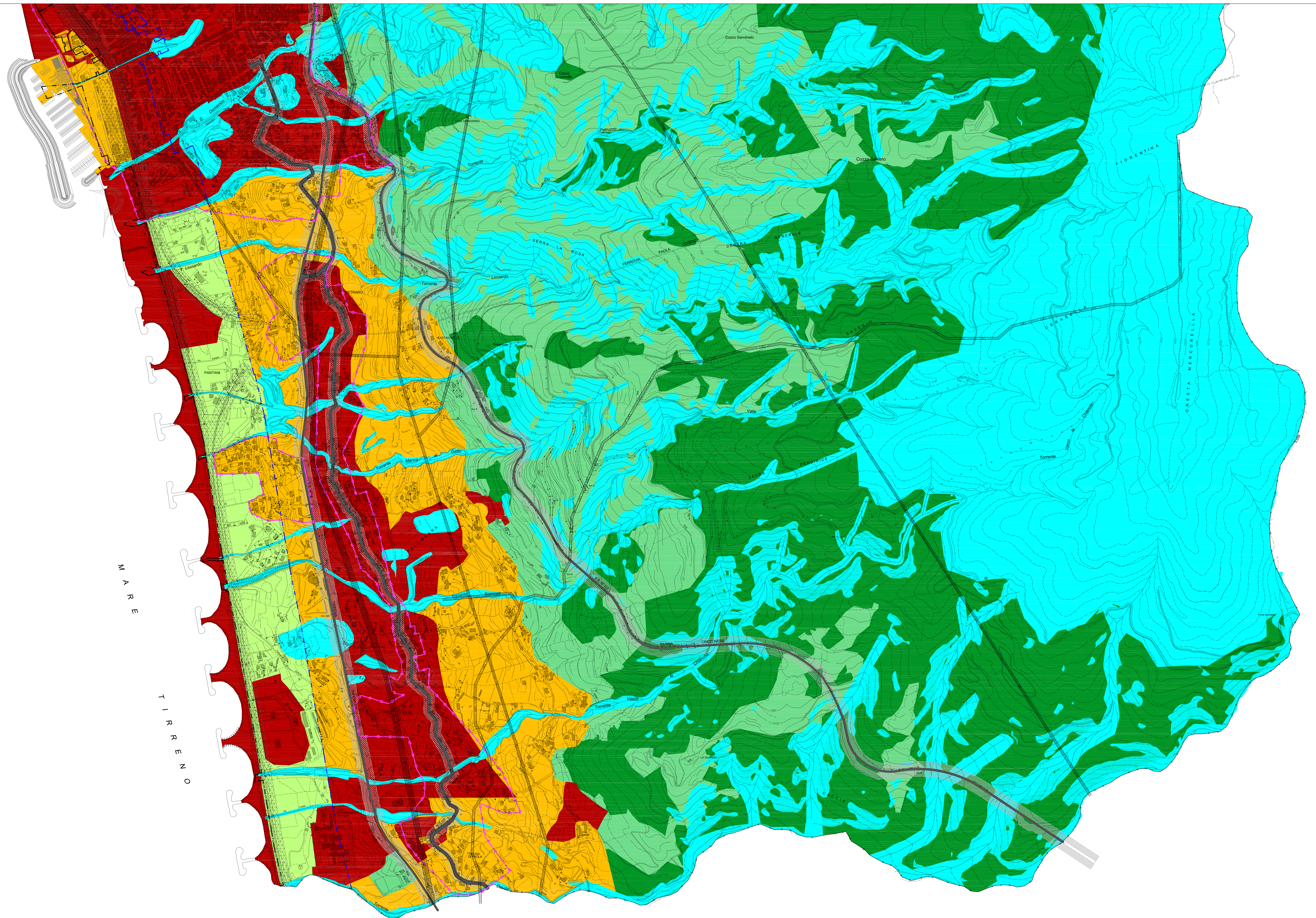
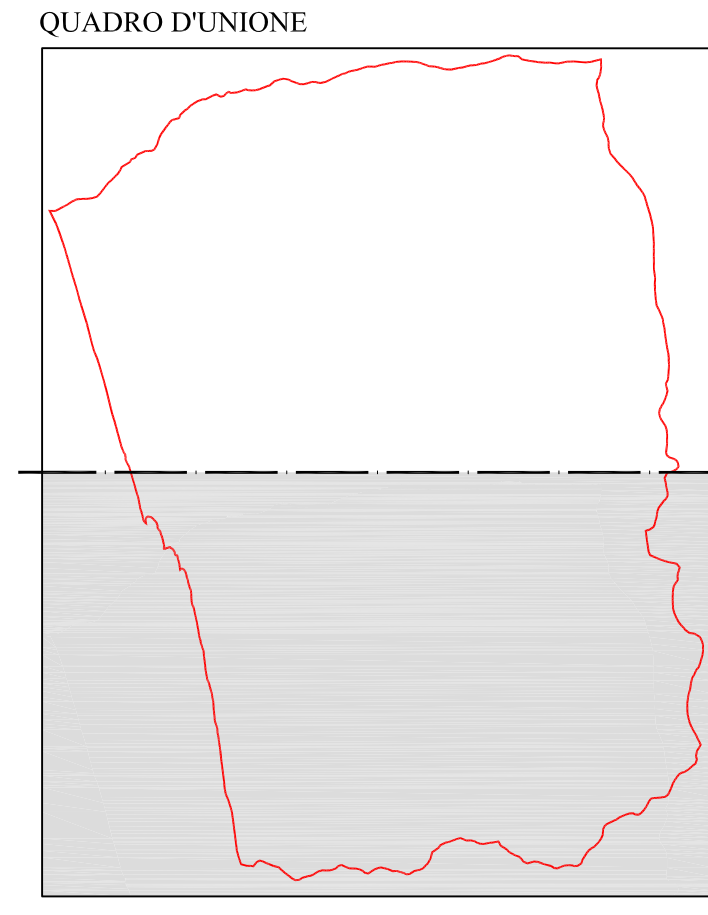

**COMUNE DI PAOLA**

STATO DI PROGETTO

Classificazione del territorio SUD

P.3.1.2



Progettista:  
Ing. Fabio Iaccino R.C.P. Ufficio Tecnico Comunale

Gruppo di lavoro  
Elaborato adottato con deliberazione di Consiglio deliberata del C.C. n°10 del 02/03/2018.  
Dott. Giovanni Pini  
Dott. Aldo Mecca

Ufficio di Piano  
Responsabile - Ing. Fabio Iaccino

Consulenza tecnico-scientifica  
Dipartimento di Ingegneria Civile

Scala 1:5.000